



# Sanimpresa

n. 50 marzo 2023

## magazine



immaginadesso

Il meglio per ogni momento di vita.

Il mio mondo, protetto. Sempre.



**Famiglia, figli, animali domestici, casa, salute e benessere.**

Immagina Adesso è la piattaforma assicurativa evoluta di **soluzioni e servizi** per proteggere tutto il tuo mondo in ogni momento di vita.

**Tutela, prevenzione, assistenza in caso di necessità.**

Immagina di avere **tutta la protezione che ti serve per te, la tua famiglia, la casa, i tuoi animali domestici, la vita di relazione.** E immagina di averla **in un'unica soluzione.** Adesso puoi.

Vivi tutto il tuo mondo come vuoi tu, a proteggerlo ci pensa Immagina Adesso.

**Attivare Immagina Adesso è semplice e veloce, contattaci per saperne di più!**

**GENERALI ITALIA - AGENZIA GENERALE DI ROMA CORSO TRIESTE**

Corso Trieste, 25 • Roma • Tel. 06 853 221  
e-mail [agenzia.romacorsotrieste.it@generali.com](mailto:agenzia.romacorsotrieste.it@generali.com)  
[www.agenzie.generali.it/romacorsotrieste](http://www.agenzie.generali.it/romacorsotrieste)

**Agenti Cisberto Milone • Paolo Milone • Nicoletta Milone**



Immagina Adesso è una soluzione assicurativa di Generali Italia S.p.A. - **Prima della sottoscrizione leggere il set informativo disponibile su [generali.it](http://generali.it) e in Agenzia.**

Sigillo rilasciato dall'Istituto tedesco ITQF sulla base di un sondaggio online, rappresentativo della popolazione italiana, condotto a agosto/settembre 2021 che ha raccolto 265.000 giudizi di clienti su 1616 aziende, dietro pagamento di una licenza annuale. Per maggior informazione consultare [www.istituto-qualita.com](http://www.istituto-qualita.com)

# Sommario

N. 50 - Marzo 2023



## EDITORIALE

### È il tempo di riprenderci la nostra vita

2

Lorenzo Ciavoni, Direttore Responsabile



## PRIMO PIANO

### Ricominciare dalla prevenzione

4

Luigi Corazzesi, Vice Presidente Sanimpresa



## APPROFONDIMENTO

### Addio alle mascherine: rimangono solo in ospedali e Rsa

8

Luca Tascio, Presidente Sanimpresa



## ATTUALITÀ

### Rinnovo quote contrattuali Sanimpresa

10

Elisabetta Ramogida, Resp. Attivazioni Sanimpresa



## FOCUS

### Centro Polispecialistico Sanimpresa

14



## IL PARERE DEL MEDICO

### Le faccette dentali un prodigio per correggere i difetti dei denti

18

Mario Favoriti, Direttore tecnico-Scientifico OIS Dental



## PRESTAZIONI

### Convenzioni dirette e Piani sanitari sanimpresa

20

## Sanimpresa Magazine

*Bollettino a carattere informativo sulle prestazioni della Cassa di assistenza sanitaria integrativa di Roma e del Lazio.*

Direttore Responsabile  
LORENZO CIAVONI

Coordinamento Editoriale  
LUCA TASCIO  
LUIGI CORAZZESI

Redazione  
SANIMPRESA  
Cassa di assistenza sanitaria integrativa di Roma e del Lazio  
Via Enrico Tazzoli, 6  
00195 Roma  
Tel. 06.37511714  
Fax 06.37500617  
www.sanimpresa.it  
magazine@sanimpresa.it



Editore  
SANIMPRESA  
Cassa di assistenza sanitaria integrativa di Roma e del Lazio

Grafica e stampa  
EUREKA3 S.R.L.  
Piazza Mancini, 4  
00196 Roma  
info@eureka3.it  
www.eureka3.it

Foto: @dephosphoto.com

Registrazione  
del tribunale di Roma  
n° 15/2007 del 19/01/2007

SANIMPRESA iscritta al  
Registro degli Operatori di  
Comunicazione al n. 34553.

Questo numero è stato  
chiuso in redazione in  
data 21 marzo 2023

## SANIMPRESA E I SOCIAL NETWORK

Per essere ancora più vicina ai suoi iscritti e consentire di condividere informazioni in tempo reale Sanimpresa ha voluto essere presente sui social network di maggiore spicco.

Da oggi potrai seguire tutti i nostri aggiornamenti con le ultime novità, le iniziative della Cassa e tutte le offerte per i nostri iscritti e le aziende associate.





# È il tempo di riprenderci **la nostra vita**

**LORENZO  
CIAVONI**

Direttore Responsabile

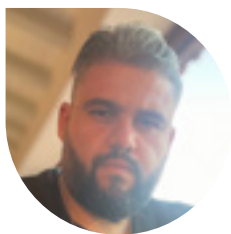

**E**ra il lontano marzo 2007 quando riuscimmo a concretizzare l'idea di Sanimpresa Magazine.

La Presidenza della Cassa, insieme al sottoscritto, aveva deciso di realizzare un Magazine che potesse arrivare nelle case per rendere più immediato e continuativo il rapporto con gli iscritti, cercando di coinvolgerli per meglio capire le loro esigenze, necessità e curiosità.

Il primo numero uscì proprio nel marzo del 2007, con una tiratura di circa 25.000 copie, un formato e una grafica completamente diversa. Da quel numero il nostro Magazine si è evoluto, di anno in anno, passando da 8 a 12 pagine, poi

**La cattiva notizia  
è che il tempo vola.**

**La buona notizia  
è che sei il pilota.**

(Michael Althsuler)

cambiando il formato grafico e arrivando fino alle attuali 24 pagine a colori stampate in oltre 100.000 copie con una grafica completamente innovata. Mi auguro che in questo formato sia ancora più fruibile e di vostro gradimento.

Questo numero contiene diverse novità, tra cui il riepilogo delle prestazioni del Nuovo Centro Polispecialistico che dallo scorso anno si è trasferito al secondo piano di via Enrico Tazzoli 6, ampliando notevolmente tutte le

prestazioni gratuite a disposizione per tutti i nostri associati.

In questo numero sono presenti comunque le consuete rubriche a cui siete abituati, così a pag. 8 trovate il corsivo del Presidente Tascio che ci illustra come sia finito il tempo delle mascherine in quasi tutte le situazioni comuni. Rimangono comunque consigliate ancora negli ospedali e nelle RSA.

L'articolo invece del Vicepresidente Corazzesi, che trovate a pag. 4 è un'analisi sul momento storico che stiamo vivendo a livello nazionale e internazionale, sottolineando l'importanza della prevenzione dopo la pandemia. Nel suo corsivo Corazzesi evidenzia come Sanimpresa: "negli anni sia andata oltre il concetto di prevenzione, scegliendo di puntare anche sulla medicina predittiva, finalizzata ad identificare la vulnerabilità di un individuo nei confronti delle più rilevanti patologie".

La rubrica del Parere del Medico è affidata in questo numero al Direttore tecnico-Scientifico OIS Dental Dott. Mario Favoriti che nel suo articolo ci parla di "faccette dentali" e di come il loro uso permetta non solo di migliorare sensibilmente l'estetica del sorriso, ma anche di recuperare la funzionalità degli incisivi (importanti anche a livello fonetico) con un risultato allo stesso tempo completamente naturale.

Concludendo, desideriamo ricordare l'approssimarsi della scadenza, 31 maggio, per il rinnovo della quota prevista per l'assistenza sanitaria integrativa per il periodo 1° luglio 2023 - 30 giugno 2024. L'articolo di pagina 10 riepiloga tutte le procedure di rinnovo, suddivise per settori di appartenenza.

Mi preme inoltre ricordarvi che da gennaio 2020 abbiamo cambiato il nostro IBAN di riferimento per i rinnovi, e proprio per questo nell'articolo di riepilogo lo troverete ben evidenziato. Vi preghiamo, quindi, di fare molta attenzione per evitare disguidi ed eventuali ritardi nelle coperture assicurative.

## www.sanimpresa.it

### Per tutelare il bene più prezioso: LA TUA SALUTE

L'iscrizione alla Cassa sanitaria è obbligatoria da parte delle imprese, per tutti i dipendenti, previo versamento della quota da versare entro il 31 maggio di ogni anno.

**Sanimpresa è una cassa sanitaria senza fini di lucro, che integrando senza mai sostituire il sistema sanitario nazionale, provvede al rimborso parziale o totale delle spese sanitarie, permettendo ai propri iscritti di godere di vantaggi immediati e concreti**

Sanimpresa, come previsto dalla nuova normativa sui fondi di assistenza sanitaria integrativa (Decreto del Ministero della Salute del 31 Marzo 2008 e del 27 ottobre 2009), ha ottenuto l'iscrizione all'Anagrafe dei Fondi Sanitari. Tale adempimento è un presupposto necessario per poter continuare a beneficiare delle agevolazioni fiscali, previste a norma di legge, sui contributi versati a tali fondi.



Centrale operativa Unisalute

**800 016 631**



Help desk Sanimpresa

**06 3751 1714**

### Leggi il regolamento Sanimpresa





# Ricominciare dalla **prevenzione**

**LUIGI  
CORAZZESI**

Vice Presidente  
Sanimpresa



**E**bbene sì, sembrerebbe che ce l'abbiamo fatta. Nonostante ogni tanto qualche notizia al telegiornale ci riporti indietro ai mesi bui del 2020 e 2021, complice il riproporsi di un gergo tecnico cui siamo stati abituati per oltre due anni (indice epidemico, varianti, posti di terapia intensiva...) finalmente possiamo dire di essere fuori dalla pandemia di Coronavirus che per tanto tempo ci ha “congelati”, e tenuti in ostaggio di malattia, ansie e paure.

Un periodo durante il quale, in sanità, tutto sembrava limitato al concetto di “cura”, ma solo nell’accezione di “curare”, ovvero guarire da qualcosa, non di “prenderci cura”. Andando in secondo piano il

concetto di prendersi cura, è saltato anche completamente il principio moderno della prevenzione come principale alleato nel mantenimento di uno stato di benessere psico-fisico, e quindi indispensabile per tenere sotto controllo la sempre più rilevante spesa - pubblica e privata - per la nostra salute, perché, come si sa, prevenire è meglio che curare, e da ogni punto di vista.

Tutto questo ha ripercussioni ancora più forti in un momento in cui, come denuncia il sindacato dei medici ospedalieri CIMO FESMED Campania, i fondi per il SSN vengono ridotti ai livelli pre-Covid, relegandoci come Paese in fondo alla graduatoria europea degli investimenti in

sanità.

Quella italiana è una grande sanità, che garantisce tutti, e questo grazie anche al lavoro, talvolta sottopagato, di tanti professionisti - medici, infermieri, personale ausiliario - che con abnegazione restano nei pronto soccorso, nei reparti, e nei servizi delle ASL a dispetto di turni estenuanti, aggressioni, numeri eccessivi di pazienti in attesa, scarsità di risposte dal territorio, ancora poco e non bene organizzato.

Su questo possiamo incidere poco, anche perché i fondi contrattuali come Sanimpresa non nascono per sostituirsi allo Stato per colmarne le inefficienze o le mancanze. Nascono per integrare la sanità, in particolare per le prestazioni non previste nei Livelli Essenziali di Assistenza (che sono quelli per cui il medico ci rilascia prescrizione SSN e per le quali paghiamo solo il ticket). Possiamo però fare in modo di indirizzare i cittadini a una maggior cura di sé, attraverso la prevenzione, appunto, e stili di vita più sani finalizzati alla riduzione dei fattori di rischio.

Sanimpresa ha sempre creduto e puntato sulla prevenzione, e negli anni ha continuato ad accrescere l'offerta prestazionale legata ai *check-up*, che sono arrivati a contare fino a quasi una decina di prestazioni per tipologia, tra visite, esami ematologici e diagnostica. Attualmente ne abbiamo ben 4 tipi di prevenzione: cardiologica, oncologica, dentale, malattie degenerative neurologiche.

Inoltre, negli anni siamo andati oltre il concetto di prevenzione scegliendo di puntare anche sulla medicina predittiva, finalizzata ad identificare la vulnerabilità di un individuo nei confronti delle più rilevanti patologie. Il tutto

finalizzato ad individuare lo stile di vita più adeguato per conservare il proprio benessere nel migliore dei modi ed il più a lungo, attuando strategie di prevenzione e d'intervento precoci, mirate a mantenere sotto controllo il proprio stato ottimale di salute. Possedere una mutazione genetica infatti non significa avere la certezza di sviluppare la singola patologia, ma individua un rischio più alto che ciò avvenga. Dunque, meglio sapere per tempo.

Grazie a convenzioni con appositi istituti specializzati, gli iscritti possono sottoporsi a *screening* predittivi relativi a patologie

---

**Sanimpresa ha sempre creduto e puntato sulla prevenzione, e negli anni ha continuato ad accrescere l'offerta prestazionale legata ai check-up, che sono arrivati a contare fino a quasi una decina di prestazioni per tipologia, tra visite, esami ematologici e diagnostica. Attualmente ne abbiamo ben 4 tipi di prevenzione: cardiologica, oncologica, dentale, malattie degenerative neurologiche**

---





cardiovascolari, oncologiche, neurodegenerative, e sul DNA fetale per conoscere lo stato di salute di un figlio prima della sua nascita. Inoltre è possibile individuare la giusta alimentazione in base al proprio profilo genetico (nutrigenomica), o lo sport per il quale si risulta più predisposti o su come migliorare il proprio rendimento sportivo (sportgenomica), e lo stile di vita più adeguato per conservare il proprio benessere nel migliore dei modi ed il più a lungo possibile (*antiaging*); oppure verificare la predisposizione a intolleranze e alopecia.

Ma non ci basta. Crediamo sia importante aggiungere alle attività di prevenzione che già facciamo, annuali o biennali che siano, e a quelle nuovissime di predizione, delle campagne mirate per indagare lo stato della salute della popolazione, in particolare per determinate patologie, magari anche in relazione al rischio dovuto al dato anagrafico o professionale.

Per questo, come negli anni passati, abbiamo deciso di organizzare alcuni appuntamenti per dare la possibilità ai

## IL PROGETTO "COLONNA VERTEBRALE" PREVEDE UNO SCREENING GRATUITO DELLE PATOLOGIE DELLA COLONNA VERTEBRALE A FAVORE DI TUTTI GLI ISCRITTI

nostri iscritti di controllare la propria salute. Ogni anno abbiamo focalizzato la nostra attenzione su specifiche patologie; quest'anno vogliamo andare oltre quelle che già indaghiamo ordinariamente, e concentrarci sulle patologie della colonna vertebrale, e i tumori del cavo orale.

Il progetto "Colonna Vertebrale" prevede uno screening gratuito delle patologie della colonna vertebrale a favore di tutti gli iscritti. Il cosiddetto mal di schiena è infatti in realtà una patologia invalidante che, sin dall'adolescenza, ha ripercussioni non solo sulla vita personale ma anche sul rendimento scolastico e lavorativo, al punto da rappresentare la seconda causa di assenza dal lavoro, con forti ricadute sull'economia. Si parla di una media di 3,3 giorni all'anno di malattia solo per lombalgia e patologie similari, con un impatto economico stimato attorno ai 7,9 miliardi di euro l'anno, e un ingente costo per la sanità pubblica e per i Fondi sanitari, poiché comporta oltre 50mila interventi annui. Per attuare il progetto pensiamo di utilizzare il nostro Centro polispecialistico ed





di vita sano, finalizzato alla riduzione dei fattori di rischio.

Riteniamo che solo così, diffondendo la cultura della prevenzione, e collegando quest'ultima al mantenimento di uno stile di vita sano, possano essere evitate tante malattie, o quantomeno ne

### NEOPLASIE CAVO ORALE

**8.000**

nuovi casi

**39%**

mortalità a 5 anni

effettuare 50 screening al giorno per 10 giorni, con specialisti che, nel caso vengano rilevati o confermati significativi problemi a carico della colonna, potranno suggerire al paziente le possibilità di cura o intervento praticabili.

Per quanto riguarda la campagna di *screening* del cavo orale, lo scopo è individuare eventuali neoplasie che colpiscano le cellule di rivestimento della bocca. Questo tipo di tumore si può osservare infatti sulla mucosa interna delle guance, sulla lingua, sul pavimento orale sotto la lingua, sul palato, sulle labbra e su tutte le gengive. In Italia rappresenta il 5% dei tumori nell'uomo e l'1% nella donna, ma la sua incidenza complessiva è in aumento, così come il tasso di mortalità. In Italia, ogni anno si registrano oltre 8.000 nuovi casi con una mortalità, a 5 anni dalla diagnosi, di oltre il 39%. Oltre all'elevato tasso

di mortalità, a preoccupare sono i dati sulla sopravvivenza oltre il tempo di cura, attualmente al 5%, sebbene aumenti dopo i 5 anni, arrivando al 19%.

È evidente quindi l'importanza di un'adeguata prevenzione e di una diagnosi precoce: quando il carcinoma è rilevato e curato nella sua fase iniziale, infatti, si ottiene una guarigione che va dal 75% al 100% dei casi, con interventi terapeutici poco invasivi. I principali fattori di rischio sono il fumo di sigaretta, il consumo di alcool, e gli effetti di traumi continui della superficie interna della bocca, dovuti ad esempio a malocclusioni, scarsa igiene orale e lesioni derivanti da infezioni da papilloma virus, causate da sesso orale non protetto. Pertanto, oltre a verificare lo stato di salute del cavo orale di quanti parteciperanno allo screening, i nostri medici daranno indicazioni per uno stile

possano essere contenuti gli effetti. Una neoplasia o un problema cardiaco se presi in tempo hanno ovviamente molte più possibilità di cura (e quindi di sopravvivenza, nei casi più gravi) e di fare ritorno a una vita "normale" in un lasso di tempo minore rispetto a interventi tardivi, quando la patologia viene individuata perché ha cominciato a manifestare sintomatologie legate a uno stato avanzato della stessa.

Allo stesso modo anche quello che inizialmente può apparire come un banale problema posturale può negli anni trasformarsi in qualcosa che impedisce l'autonomia dell'individuo, con forti ricadute sulla sua qualità di vita, e su quella dei propri cari: e mai come in questa fase storica, siamo chiamati alla salvaguardia della nostra salute - per noi e per i familiari che poi dovrebbero assisterci - e alla riduzione del danno che potrebbe derivare da predisposizione genetica, stili di vita sbagliati, stress.

Facciamoci questo regalo: vogliamo bene.

# Addio alle mascherine: rimangono solo in ospedali e Rsa



Dal 15 giugno 2022 abbiamo potuto dire addio alle mascherine nei luoghi chiusi e dal primo ottobre 2022 è decaduto l'obbligo anche sui mezzi di trasporto pubblico.

## LUCA TASCIO

Presidente  
Sanimpresa



Il Consiglio dei Ministri del 31 ottobre 2022 ne aveva prorogato l'utilizzo fino a fine anno negli ospedali, nelle Rsa, nelle strutture socio-sanitarie e socio-assistenziali, compresi gli ambulatori e gli studi medici. L'obbligo è stato prorogato fino al 30 aprile 2023 dall'attuale ministro della Salute, Orazio Schillaci.

A ottobre era stato anche approvato lo stop, a partire dal primo novembre 2022,

all'obbligo vaccinale anti-Covid per medici e professioni sanitarie.

### **Mascherine: disposizioni in vigore**

Con la fine dello stato di emergenza il 31 marzo 2022 e dopo l'ordinanza del 15 giugno 2022, le norme di contenimento al Covid si sono gradualmente allentate.

VEDIAMO NEL DETTAGLIO DOVE È CADUTO L'OBBLIGO DELLE MASCHERINE E I LUOGHI DOVE INVECE È ANCORA IN VIGORE



Alberghi

Niente green pass né obbligo di mascherina negli hotel o, in generale, nelle strutture ricettive. Lo stesso vale per ristoranti, palestre, piscine e centri benessere degli alberghi nonché per feste e cerimonie.



Ospedali e Rsa

Rimane l'obbligo di mascherina fino al 30 aprile 2023 per i lavoratori, gli utenti e i visitatori delle strutture sanitarie, socio-sanitarie e socio-assistenziali, incluse le strutture di ospitalità e lungodegenza, le residenze sanitarie assistite, gli hospice, le strutture riabilitative, gli ambulatori, gli studi medici, le strutture residenziali per anziani, anche non autosufficienti, e comunque le strutture residenziali.



Musei e mostre

È caduto l'obbligo di mascherine anche per le mostre e i musei al chiuso, resta solo la raccomandazione.



Trasporti

Dal 1° ottobre 2022 non vi è più obbligo di mascherine nei mezzi a breve e a lunga percorrenza (bus, tram, metropolitane, treni, navi, traghetti). Per le funivie e per i voli sia nazionali che internazionali l'obbligo era già caduto il 15.06.2022.



Ristoranti

Niente obbligo di mascherina, sia all'aperto che al chiuso.



Cinema, teatro e sport

Niente green pass e niente mascherine nemmeno nei luoghi al chiuso, che rimangono solo raccomandate.



Scuole

È scomparso l'obbligo della mascherina nelle scuole, anche durante lo svolgimento degli esami di Stato del primo e secondo ciclo di istruzione. Anche per l'esame di maturità la mascherina verrà solo raccomandata.



Negozi e supermercati

Anche qui niente mascherine. Lo stesso vale per i bar, dove è caduta ogni distinzione tra consumazione al tavolo e seduti.



Palestre e piscine

Anche per le palestre e le piscine al chiuso è decaduto l'obbligo delle mascherine.



# Rinnovo quote contrattuali Sanimpresa

Di seguito vi illustriamo le procedure per il rinnovo delle quote per le prestazioni sanitarie

**ELISABETTA  
RAMOGIDA**

Resp. Attivazioni  
Sanimpresa



Il 31 maggio 2023 scade il termine per effettuare il pagamento a Sanimpresa della quota per l'assistenza sanitaria integrativa per il periodo 1° luglio 2023 - 30 giugno 2024.

## **Dipendenti aziende Terziario e Agenzie di viaggio iscritte a Sanimpresa**

- Le aziende del settore Terziario che si sono iscritte direttamente a Sanimpresa

prima del 1° gennaio 2009 dovranno continuare ad effettuare il rinnovo con le stesse modalità degli anni precedenti.

- Il rinnovo avviene previo versamento, da parte dell'azienda, della quota annuale di € 252,00 per ogni dipendente in forza.
- I contributi dovranno essere versati a Sanimpresa (Cassa di assistenza sanitaria integrativa di Roma e del Lazio) utilizzando l'**IBAN**: IT84Z0538703207000035040659.
- La procedura di rinnovo deve essere fatta tramite il sistema informatico di gestione

Sanimpresa - A.S.O.S. - raggiungibile tramite il sito web [www.sanimpresa.it](http://www.sanimpresa.it), dove sarà possibile aggiornare l'elenco del personale avente diritto all'assistenza sanitaria integrativa.

### **Dipendenti aziende Terziario e Turismo (Agenzie di Viaggio e Pubblici Esercizi) iscritti a Sanimpresa tramite Fondo EST**

- Tutte le aziende del settore Terziario e del Turismo che sono iscritte a Sanimpresa attraverso Fondo EST dovranno continuare a versare il contributo con le modalità previste dal Fondo.
- È cura dei due Fondi (Sanimpresa e Fondo EST) attuare le procedure previste dall'accordo di armonizzazione per consentire a tutti gli iscritti di beneficiare delle prestazioni sanitarie aggiuntive garantite da Sanimpresa.
- Per tutti i lavoratori (*full-time* e *part-time*) che operano in unità produttive di Roma o provincia è dovuto un contributo aggiuntivo alla quota prevista per Fondo EST pari a € 132,00 annui a dipendente (€ 11,00/mese) per la parte integrativa Sanimpresa.
- Anche per tutti i dipendenti (*full-time* e *part-time*) che operano in unità produttive di Roma

e provincia delle aziende Turismo-Balneari e Turismo all'aria aperta con un contratto di lavoro superiore ai 75 gg di calendario nell'ambito della stessa stagione è dovuto un contributo integrativo pari a € 132,00 annui a dipendente (€ 11,00/mese) per la parte integrativa Sanimpresa.

- I dipendenti iscritti godono di un pacchetto più ampio di prestazioni; le prestazioni base vengono erogate da EST, mentre le prestazioni aggiuntive vengono erogate da Sanimpresa. La riscossione dei contributi viene curata da EST per entrambi gli enti.

### **Dipendenti aziende Turismo - Alberghi iscritte a Sanimpresa tramite il Fondo FAST**

- Ai sensi del vigente contratto integrativo territoriale, le aziende alberghiere di Roma e provincia che non hanno contrattazione aziendale propria sono tenute a garantire, in materia di assistenza sanitaria, una tutela aggiuntiva rispetto a quanto previsto dal CCNL Turismo.
- La contribuzione prevista per tutti i lavoratori (*full-time* e *part-time*) che operano in unità produttive di Roma o provincia (aziende alberghiere, affittacamere, bed and breakfast), è di € 144,00 quota



FAST e di € 132,00 quota Sanimpresa, per complessivi euro 276,00.

- I contributi dovranno essere versati dall'azienda anche per la quota di € 2,00 a carico del lavoratore, che dovrà essere trattenuta in busta paga mensilmente.
- I dipendenti iscritti godono di un pacchetto più ampio di prestazioni; le prestazioni base vengono erogate da FAST, mentre le prestazioni aggiuntive vengono erogate da Sanimpresa. La riscossione dei contributi viene curata da FAST, per entrambi gli enti.
- In vista dell'annualità contributiva che va dal 1° luglio 2023 al 30 giugno 2024 il sistema informatico del Fondo FAST ([www.fondofast.it](http://www.fondofast.it)) calcola i contributi dovuti per l'intera annualità.
- Tali contributi, se riferiti a lavoratori per i quali si procederà al rinnovo dell'iscrizione, devono essere pagati entro il termine del 31 maggio 2023.

## Dipendenti aziende Vigilanza privata

- Sanimpresa e il Fondo FASIV (Fondo nazionale di Assistenza Sanitaria per gli Istituti di Vigilanza) stanno definendo le condizioni operative dell'accordo di armonizzazione; a ogni modo, per l'annualità 1° luglio 2023 - 30 giugno 2024 il rinnovo delle coperture, per le aziende di Roma e provincia, avverrà con le stesse modalità degli anni passati. Il rinnovo avviene previo versamento, da parte dell'azienda, della quota annuale di € 207,00 per ogni dipendente in forza alla data del 30 maggio 2022.
- I contributi dovranno essere versati a Sanimpresa (Cassa di assistenza sanitaria integrativa di Roma e del Lazio) utilizzando l'**IBAN**: IT84Z0538703207000035040659.
- La procedura di rinnovo deve essere effettuata tramite il sistema informatico di gestione Sanimpresa - A.S.O.S. - raggiungibile tramite il sito web [www.sanimpresa.it](http://www.sanimpresa.it), attraverso il quale sarà possibile aggiornare l'elenco del personale avente diritto alle coperture dell'assistenza sanitaria integrativa.



### Dipendenti con rapporto di lavoro sospeso

(aspettativa non retribuita, CIG, NASPI, mobilità)

Il rinnovo dell'iscrizione volontaria per il periodo 1° luglio 2023 - 30 giugno 2024 per aspettativa non retribuita, CIG, NASPI o mobilità avviene previo versamento della quota annuale di € 252,00 mediante bonifico a Sanimpresa (Cassa di assistenza sanitaria integrativa di Roma e del Lazio) utilizzando l'**IBAN**: IT84Z0538703207000035040659; una volta effettuato il bonifico si prega di inviarne copia al numero di fax 06/37.500.617 o tramite e-mail all'indirizzo [attivazioni@sanimpresa.it](mailto:attivazioni@sanimpresa.it), specificando "iscrizione volontaria dipendente... (cognome nome)"

## Titolari d'impresa settore Terziario e Turismo

- Aziende iscritte a Sanimpresa con lavoratori attivi e coperti
- **Quota annuale:** € 620,00
- **IBAN:** IT84Z0538703207000035040659
- **Causale:** Rinnovo quota “nome e cognome titolare polizza”.
- Effettuato il bonifico, inviarne copia via fax al numero 06/37.500.617 o tramite e-mail a: [attivazioni@sanimpresa.it](mailto:attivazioni@sanimpresa.it).

## Pensionati

- **Quota annuale:** € 350,00
- **IBAN:** IT86B083270339800000012272
- **Causale:** Rinnovo quota “nome e cognome titolare polizza-pensionato”.
- La tariffa riservata ai familiari degli Iscritti con più di 65 anni è di Euro 350,00 annui.



## Familiari

- Dall'annualità 1 luglio 2011 – 30 giugno 2012 è obbligatorio iscrivere TUTTO il nucleo familiare (coniuge, convivente more uxorio, figli, fratelli e sorelle) facente parte dello stato di Famiglia.
- Il **costo annuale** per ogni familiare iscritto è pari a 252,00€
- La tariffa riservata ai familiari degli Iscritti con più di 65 anni è di Euro 350,00 annui.
- Sono esclusi da tale obbligo i famigliari già iscritti alla Cassa da altre aziende o attraverso altri settori, nonché i famigliari già titolari di polizza assicurativa sanitaria.
- Il relativo contratto, in copia, dovrà essere prodotto al momento dell'iscrizione del nucleo familiare per giustificare l'esclusione. In tutte le ipotesi di cessazione della copertura assicurativa garantita dalla polizza sanitaria, il famigliare dovrà essere obbligatoriamente iscritto unitamente al resto del nucleo familiare al primo rinnovo dell'Iscrizione alla Cassa, per garantire l'erogazione delle prestazioni sanitarie all'intero nucleo familiare.
- Per i soli dipendenti che hanno un nucleo familiare composto da 2 (due) o più componenti è possibile, previo apposito accordo con la Cassa, rateizzare la quota per i famigliari in massimo 3 rate. La richiesta di rateizzazione, con relativa sottoscrizione dell'accordo, dovrà avvenire presso la sede della nostra Cassa previo appuntamento.
- **IBAN:** IT86B083270339800000012272.
- **Causale:** Rinnovo quota familiari iscritto “nome e cognome”.

# Centro Polispecialistico Sanimpresa

Dal 1 luglio 2022, Sanimpresa offre gratuitamente le prestazioni sanitarie erogate nel Centro Polispecialistico ai dipendenti delle aziende di Roma e Provincia con copertura esclusiva a Sanimpresa. Verranno erogate limitatamente ai dipendenti delle aziende di Roma e Provincia con copertura Fondo Fast e Sanimpresa le visite specialistiche ed accertamenti diagnostici di Cardiologia, Angiologia, Urologia e Senologia.



Al fine della prenotazione, l'iscritto dovrà presentare una prescrizione medica indicante una diagnosi o presunta tale e le prestazioni richieste.



Per accedere ai servizi offerti, è necessario fissare un appuntamento telefonando allo 06/3213073.



La lista d'attesa segue la progressione d'ordine d'arrivo delle richieste. In casi specifici, in rapporto alla gravità del caso, il Responsabile di Branca può stabilire eventuali accessi prioritari.





### **ANGIOLOGIA**

Visita angiologica, visita chirurgica vascolare, indagini diagnostiche ecografiche.



### **CARDIOLOGIA**

Visita cardiologica, elettrocardiogramma (ECG), holter pressorio, ECG dinamico, ECG da sforzo, ecocardiogramma, telecardiologia.



### **DERMATOLOGIA**

Visita dermatologica per patologie infiammatorie, patologie oncologiche, esami in epiluminescenza digitale.



### **ENDOCRINOLOGIA**

Visita endocrinologica, malattie della tiroide, malattie delle paratiroidi, esami ecografici.



### **GINECOLOGIA**

Visita ginecologica, ecografia pelvica e transvaginale, Pap-test.



### **MEDICINA INTERNA**

Visita medica e valutazione clinico-anamnestica con approccio clinico al malato, valutazione dei problemi diagnostico-terapeutici del paziente, esami ecografici, MOC.



### **NEUROLOGIA**

Visita neurologica e valutazione clinico amnestica, elettroencefalografia, elettromiografia.

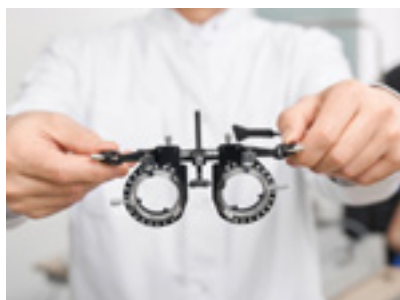

### **OCULISTICA**

Visita oculistica, visita ortottica, OCT, campo visivo, topografia corneale.



### **ONCOLOGIA (SENOLOGIA)**

Visita senologica, ecografia mammaria e mammografia con tomosintesi.



### **ORTOPEDIA**

Visita ortopedica, esame podoscopico.



### **PNEUMOLOGIA**

Visita pneumologica ed allergologica, spirometria, polisonnografia.



### **OTORINOLARINGOIATRIA**

Visita otorinolaringoiatrica, lavaggio auricolare, esame audiometrico e impedenziometrico, esame vestibolare, fibrolaringoscopia.



### **UROLOGIA**

Visita urologica, indagini diagnostiche ecografiche.



### **PEDIATRIA**

Visita pediatrica, valutazione clinico-anamnestica, controllo pediatrico.



### **DIAGNOSTICA PER IMMAGINI**

Mammografia, ecografie, ecocolordoppler, MOC.

# 5.453

## PRESTAZIONI EROGATE DAL CENTRO

dal 1.01.2022 al 30.11.2022

302 ORTOPEDIA

364 OTORINOLARINGOIATRIA

970 CARDIOLOGIA

691 OCULISTICA

248 DIAGNOSTICA PER IMMAGINI- ECOGRAFIE

276 ENDOCRINOLOGIA

505 DERMATOLOGIA

303 ANGIOLOGIA

286 GINECOLOGIA

233 UROLOGIA

126 NEUROLOGIA

444 SENOLOGIA

177 MOC

177 PNEUMOLOGIA

119 CHECK UP CARDIOLOGICO

179 CHECK UP ONCOLOGICO DONNA

53 CHECK UP ONCOLOGICO UOMO



# OIS Dental

L'ECCELLENZA SULLA BOCCA DI TUTTI

**Estetica  
Dentale**

**Implantologia  
Chirurgia e Protesi**

**Ortodonzia  
Tradizionale**

**Prevenzione  
e Igiene**

**Pedodonzia**

**Ortodonzia  
Invisibile**

**Le prestazioni  
GRATUITE  
per gli iscritti  
a SANIMPRESA**

- Visita specialistica
- Progetto 3D del risultato finale
- Igiene orale
- Eventuali indagini radiografiche  
RX Endorale e Ortopanoramica

**Numero Unico: 06 9291 5228**

OIS Dental **PRIMAVERA**  
DIR. SAN.: DOTT. MARIO FAVORITI  
V.le della Primavera, 4  
00172 Roma

OIS Dental **CORNELIA**  
DIR. SAN.: DOTT.SSA EMANUELA LALLE  
Via B. da Sassoferato, 6  
00165 Roma

OIS Dental **SAN PAOLO**  
DIR. SAN.: DOTT. MICHELE MASSIMILLA  
Via Laurentina, 1/D  
00145 Roma

OIS Dental **GROTTE CELONI**  
DIR. SAN.: DOTT. ANDREA FAVORITI  
Via Casilina, 1665  
00133 Roma

OIS Dental **LIDO DI OSTIA**  
DIR. SAN.: DOTT. DEMETRIO LORENZO GIORGI  
Via Isole del Capoverde, 322  
00121 Lido di Ostia

[www.oisdental.it](http://www.oisdental.it)



# Le faccette dentali

## un prodigio per correggere i difetti dei denti



**MARIO FAVORITI**

Direttore tecnico-  
Scientifico OIS Dental



**S**ebbene stiano spopolando nel mondo vip già da parecchi anni (esemplare il caso di Cristiano Ronaldo... andate a vedere i suoi prima/dopo!), qualcuno ancora potrebbe non sapere di cosa parliamo quando parliamo di **FACCETTE DENTALI**. Rimediamo subito e con questo articolo raccontiamo in breve di cosa si tratta. Iniziamo con rispondere alla domanda più importante.

### Che cosa sono le faccette dentali?

Le faccette dentali dette faccette **VENEERS** sono sottilissime lamine di ceramica, simili per spessore alle lenti a contatto, che applicate sui denti anteriori possono migliorare in maniera straordinaria la forma,

la lunghezza e il colore dei denti. Non solo, le faccette possono correggere - come nel caso di Ornella Muti - anche la dentatura che presenta diastemi ovvero il famoso “spazietto tra i denti” molto comune tra gli incisivi superiori; ma anche intervenire su lievi disallineamenti che non richiedono

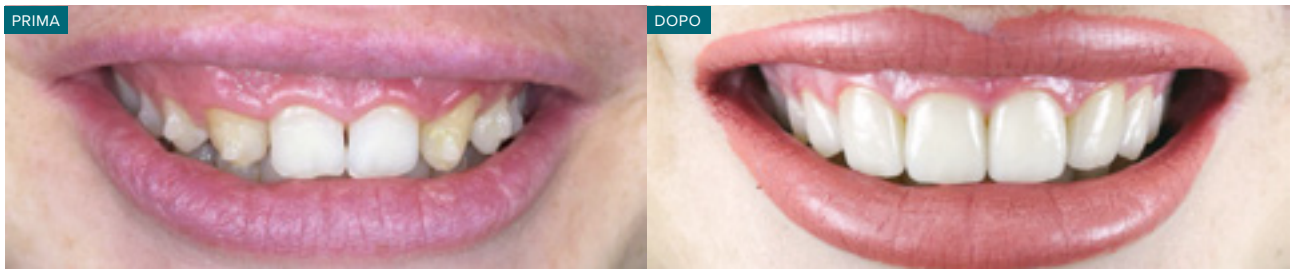

necessariamente la cura ortodontica, più lunga e costosa.

Inoltre, in certi casi, l'uso delle faccette dentali permette non solo di migliorare sensibilmente l'estetica del sorriso ma anche di recuperare la funzionalità degli incisivi (importanti anche a livello fonetico) con un risultato allo stesso tempo completamente naturale.

Quindi ricapitolando, le faccette possono risolvere inestetismi e problemi masticatori connessi a:

- denti macchiati o ingialliti
- denti storti
- denti con residui di vecchie otturazioni
- denti piccoli o consumati
- denti scheggiati

### **Il colore dei denti e la bellezza dento-facciale**

Queste ricostruzioni non invasive dette appunto faccette Veneers stanno rivoluzionando il mondo dell'odontoiatria per il grande ventaglio di casi che possono andare a risolvere ma soprattutto per la bellezza del risultato finale.

La *bellezza* qui dovrebbe essere intesa non solo come adesione ai canoni contemporanei (denti bianchissimi e drittissimi) ma anche come armonizzazione con i tratti e i colori della persona, ovvero come *bellezza dento-facciale*. La vera bellezza - dai Greci ad oggi - è infatti tale se ciò che vediamo ci "*sembra naturale*", se *l'intervento esterno*

*migliora le fattezze senza snaturare* la persona e le sue caratteristiche uniche e inimitabili, se crea un senso di *equilibrio nel volto* e il mantenimento delle proporzioni.

Quando vediamo un bel quadro che riproduce un paesaggio, esclamiamo "Sembra vero!" non "sembra andato dal chirurgo plastico!". A questo proposito prendiamo l'esempio di una persona fumatrice da molti anni e che perciò presenta denti ingialliti e macchiati sui quali anche lo sbiancamento non può funzionare. In questo caso andremmo ad utilizzare le faccette per ripristinare il colore bianco della dentatura naturale ma cercando di avvicinarci il più possibile a un colore credibile che non dia il cosiddetto "effetto dentiera".

La scelta del colore delle faccette non viene affidata alla sola competenza del dentista. Per ottenere un risultato molto naturale, il colore delle protesi viene calcolato da un *software* che individua l'esatta gradazione e il colore migliore per il viso del paziente.

Per ottenere un'anteprima del risultato finale e verificare che il trattamento sia in armonia con il resto della dentatura, il dentista effettua delle prove estetiche, utili per apportare eventuali modifiche prima dell'applicazione finale delle faccette dentali.

Nella maggior parte dei casi il nostro laboratorio crea anche un mockup, ovvero un modello in 3D che il paziente può provare direttamente in bocca e che simula perfettamente come saranno i suoi denti dopo l'applicazione delle faccette dentali... immaginate la faccia di chi aprirà la porta di casa vedendolo con un sorriso perfetto! Una cosa vale per tutte le situazioni in cui si utilizzano le faccette Veneers: che l'odontoiatra consigli e spieghi tutta questa procedura, attenti non a forzare ma a potenziare e portare alla massima bellezza possibile le caratteristiche facciali del paziente, sebbene ovviamente i criteri restino soggettivi e ad avere l'ultima parola sarà colui o colei che si stenderà sulla poltrona!



# Convenzioni dirette

**S**animpresa ha stipulato delle convenzioni con diversi studi e specialisti del nostro territorio per l'effettuazione di prestazioni a tariffe agevolate per tutti gli iscritti. Per usufruire di tali prestazioni l'iscritto dovrà rivolgersi direttamente alla struttura convenzionata concordando tempi e modi di esecuzione.

Per tutte le prestazioni previste nelle convenzioni dirette non sono riconosciuti rimborsi.

## Test Genetici

Test genetici per screening precoce di trisomie 21, 13, 18 e cromosomiche. Valutazione della predisposizione genetica per persone ad alto rischio.

## Prevenzione del Rischio Suicidario

Numero telefonico diretto per raccogliere le richieste di aiuto di chi sta attraversando un momento di crisi o ha perso un caro per suicidio.

## Specialistica Ottica

Visita optometrica gratuita annuale ed un tariffario agevolato per occhiali da vista e lenti a contatto.

## Oculistica con il CMO

Interventi chirurgici e accertamenti diagnostici.

## Riabilitazione e Fisioterapia

Convenzione Diretta riabilitazione e fisioterapia con tariffario agevolato.

## Bianalisi e Sanimpresa

BIANALISI – FISIOMEDICAL è il Poliambulatorio Specialistico di riferimento a Roma Sud per la Fisioterapia, l'Ortopedia, l'Agopuntura e la Medicina dello Sport.

## Specialistica Podologica

Visita specialistica gratuita con Check-up generale podologico e un tariffario agevolato.

## Assistenza Medica Psicologica

Prima visita per consultazioni e orientamento gratuita e successive sedute a costo convenzionato.

## Specialistica Pediatrica

Prestazioni dedicate ai bambini da 0 a 14 anni a tariffe agevolate.

## Servizi domiciliari

Convenzione diretta con la Me.Di. Fi. Onlus per l'erogazione di servizi domiciliari in caso di necessità.



Per scoprire tutte  
le convenzioni  
inquadra il codice Qr  
sottostante e scarica la  
guida in formato pdf



Per maggiori informazioni rivolgiti  
alla nostra Cassa chiamando  
il numero 06 37511714 oppure  
scrivendo a info@sanimpresa.it

# Piani sanitari

**L**a Cassa, a partire dal 1 gennaio 2005 (per il terziario-servizi e distribuzione), dal 1 luglio 2005 (per il settore della vigilanza privata ed il comparto alberghiero) e dal 31 dicembre 2005 ai pensionati offre, a tutti i propri iscritti una protezione sanitaria speciale, ancora più attenta e completa, che prevede la copertura delle spese sanitarie rese necessarie da malattia e infortunio.

## Guide ai piani sanitari

Unisalute è l'erogatore principale delle prestazioni offerte da SANIMPRESA in virtù di una Convenzione sulla base della quale è stato siglato un contratto di assicurazione con relativo "Piano sanitario".

Questi manuali sono stati predisposti in modo da costituire un agile strumento esplicativo; in nessun caso può sostituire la convenzione, della quale evidenzia esclusivamente le caratteristiche principali.

La convenzione resta, pertanto, l'unico strumento valido per un completo ed esauriente riferimento.

Sanimpresa e UniSalute mettono a disposizione degli Iscritti un'area riservata sul sito [www.sanimpresa.it](http://www.sanimpresa.it) per gestire in modo rapido e veloce i servizi connessi alle prestazioni sanitarie.

PER OTTENERE LE  
PRESTAZIONI L'ISCRITTO PUÒ  
DECIDERE DI RIVOLGERSI A:



### Sistema sanitario Nazionale

Il costo delle prestazioni viene pagato direttamente dalla società, con l'applicazione di un minimo di scoperto a suo carico. In questo caso l'iscritto deve prenotarsi al numero verde 800-016631. La prenotazione evita disservizi, abbrevia i tempi ed elimina inutili contestazioni.



### Strutture sanitarie convenzionate

Verranno rimborsati integralmente i ticket sanitari con le modalità previste dal nomenclatore.

Nel caso in cui la Cassa non sostenga costi, Sanimpresa riconosce agli iscritti una diaria giornaliera di € 60,00 per massimo di 30 giorni per ogni evento nel corso dell'anno, in caso di intervento chirurgico semplice.

In caso di Grande Intervento Chirurgico la diaria giornaliera è di € 80 per le prime 30 notti e di € 100 dalla 31° alla 100° notte.



### Strutture sanitarie non convenzionate

Vengono rimborsate all'iscritto le spese sostenute con l'applicazione di scoperti e/o franchigie a suo carico.



ROMA E  
PROVINCIA



FUORI ROMA E  
PROVINCIA



INTEGRATIVO  
FONDO EST



INTEGRATIVO  
FONDO FAST



**IL BENESSERE È ESENTASSE.  
DIPENDENTI PIÙ SODDISFATTI SENZA AUMENTARE  
IL CARICO FISCALE: CON IL WELFARE AZIENDALE SI PUÒ.**

Il Welfare Aziendale è la possibilità che le aziende hanno di offrire ai dipendenti benefit e servizi relativi a healthcare, crescita personale e tempo libero senza aggravii fiscali. Un prezioso aiuto per motivare e fidelizzare la propria forza lavoro.

**Con Welbee il Welfare è smart!**

**Attiva un piano Welfare per la tua azienda.  
Scopri di più nella tua Agenzia UnipolSai o su [welbee.it](http://welbee.it)**

**BibbioCad** S.p.A.

ROMA · Via Catania, 64  
Tel. 06 4423 1014 · WhatsApp 342 107 8355  
39302@unipolsai.it

**Agenzia Generale**

**Punto Vendita** · Via Buonarroti, 12  
Tel. 06 48907374 ·

**Punto Vendita** · Via delle Isole Curzolane, 19  
Tel. 339 452 9377 ·